

Instrukcja instalacji i rejestracji EPLAN w wersji edukacyjnej.

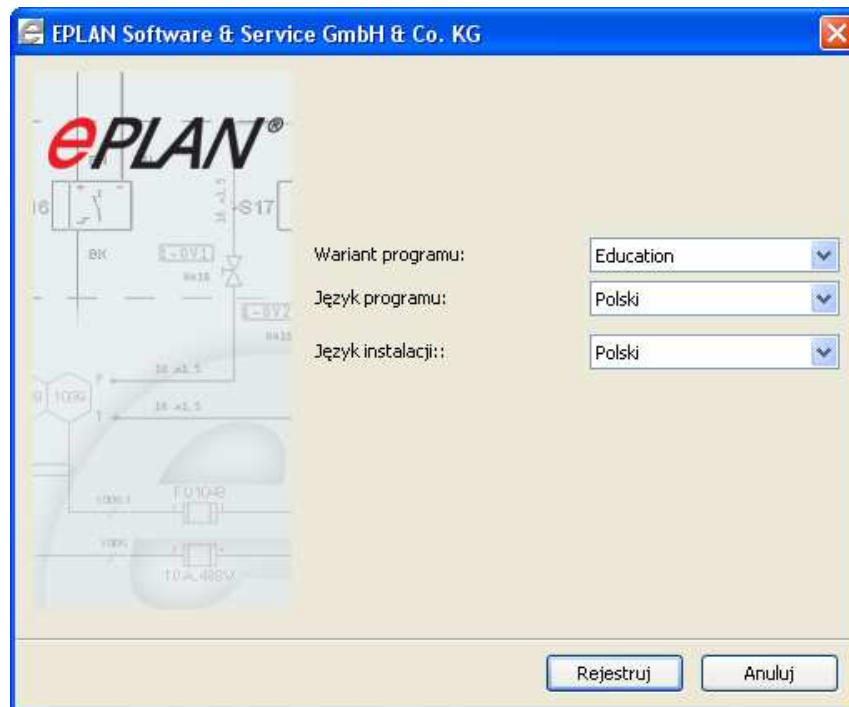

1. Zainstaluj .Net Framework (wymagana wersja 2.0). Jeżeli posiadasz zainstalowaną wymaganą wersję przejdź do kolejnego kroku.
2. Uruchom „Setup.exe”.
3. Następnie wybierz „Rejestruj”.



4. W następnym kroku wybierz najpierw opcję „**Udziel licencji**”.
Do uzyskania licencji niezbędne jest podłączenie do sieci Internet.



Instrukcja instalacji i rejestracji EPLAN w wersji edukacyjnej.



5. Uzupełnij niezbędne dane w formularzu rejestracyjnym EPLAN.

EPLAN Education Registration

Thank you for your interest in the EPLAN Education version. For the registration please fill out all the fields below! In case of a question / problem please contact webmaster@eplan.de.



During the installation, the license key will be sent to the e-mail address you entered when registering. If you do not have internet access at this time, you can register via the internet later by running Setup.exe again. The license key will then be e-mailed to you. When you run the program for the first time, enter this license key via the License button.

I confirm that the following information given is correct. I know that I may only use the software in the context of my education, i.e. not for any commercial purposes whatsoever. I have no claim to Hotline services or to warranty. The licensed software may not be passed on to third parties.

| | |
|--|---|
| Salutation | Mr. * |
| Title | |
| First name | * |
| Last name | * |
| Address | * |
| Postalcode | * |
| City / State | * |
| Country | Select your country * |
| Email | * |
| Email (confirm Email) | * |
| Phone No. | * |
| Name of University | * |
| Course of studies | * |
| Duration of studies | * |
| Career aspiration | * |
| Student ID | * |
| How did you hear about this trial version? | Recommended by a local EPLAN office/distributor * |

Do kilku dni otrzymasz swoją licencję pod wskazany w formularzu adres email.

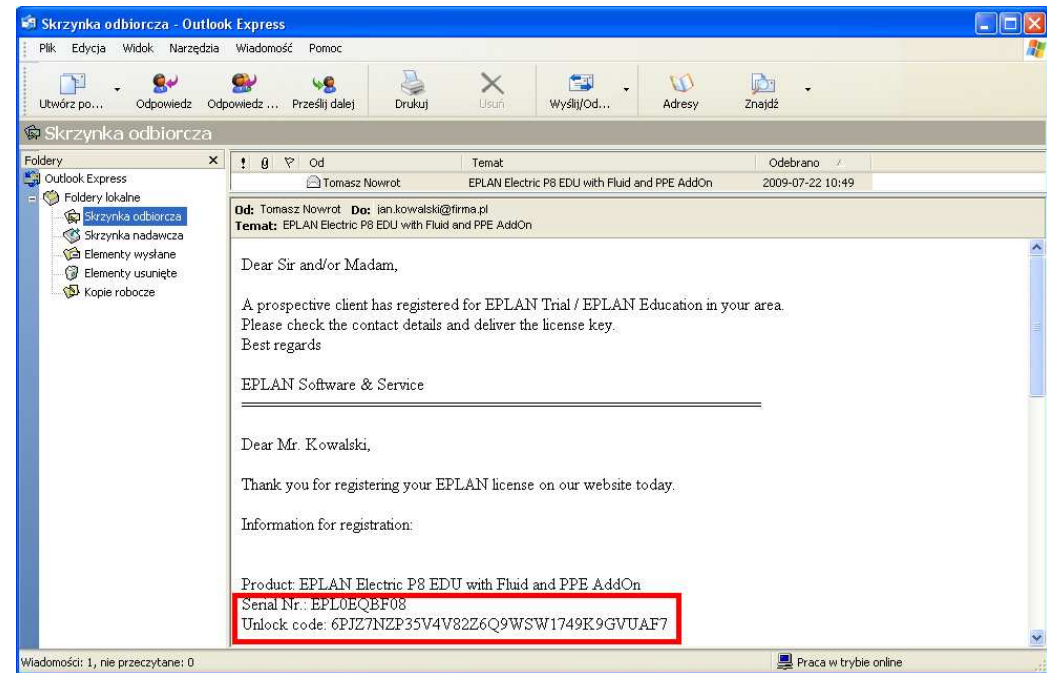

Instrukcja instalacji i rejestracji EPLAN w wersji edukacyjnej.



6. Wykonaj instalację, klikając opcję „Instaluj”.



7. Uruchom program dwukrotnie klikając na ikonę na pulpicie. Wybierz opcję „Za pomocą kodu aktywującego”.

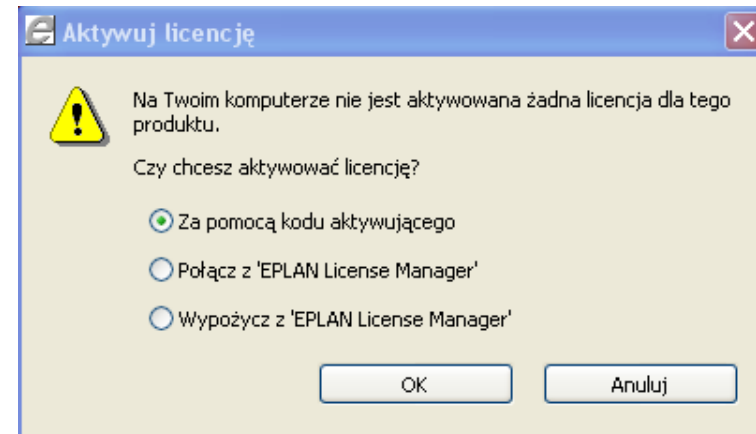

8. Wprowadź w oknie dialogowym otrzymany drogą mailową kod.

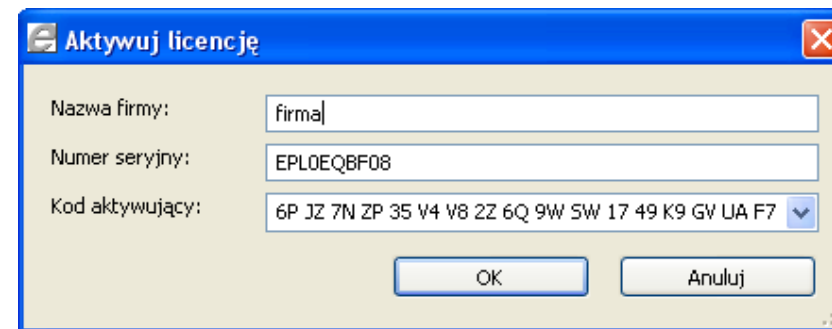

Proces rejestracji został zakończony.

9. Uruchom oprogramowanie używając ikony na pulpicie.

Instrukcja instalacji i rejestracji EPLAN w wersji edukacyjnej.



**Pamiętaj, iż oprogramowania możesz używać jedynie w celach edukacyjnych!
Nie posiadasz gwarancji i nie masz dostępu do serwisu „HotLine”. Zabrania się
udostępniania licencji osobom trzecim.**